

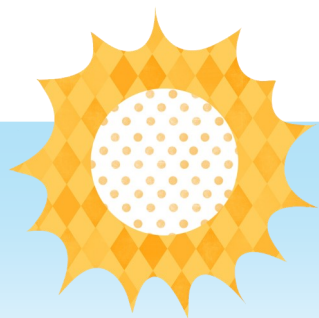

Comune
di Sirmione



C.R.E.C. Centro Ricreativo Estivo Comunale 2026

Dal 04 maggio saranno aperte le iscrizioni al C.R.E.C. Centro Ricreativo Estivo Comunale 2026

secondo il seguente calendario:

- * I° turno : 15/06 - 26/06
- * II° turno: 29/06 - 10/07
- * III° turno: 13/07 - 24/07
- * IV° turno: 27/07 - 07/08
- * V° turno: 10/08 - 21/08

Sarà possibile iscriversi online dal sito del comune dal 04 al 17 maggio

SOLO PER I RESIDENTI

- ✓ il costo potrebbe variare in base all'ISEE;
- ✓ per il secondo figlio 30% in meno calcolato sulla tariffa massima;
- ✓ terzo figlio gratuito;



Le attività, rivolte ai bambini di età compresa tra i 6 (sei) e i 12 (dodici) anni, si svolgeranno dalle ore 9.00 alle ore 17.00 (con ingresso anticipato alle ore 8.00)

INFO:

Comune di Sirmione

Uff. scolastico

Servizi Sociali

tel. 030 9909157—156

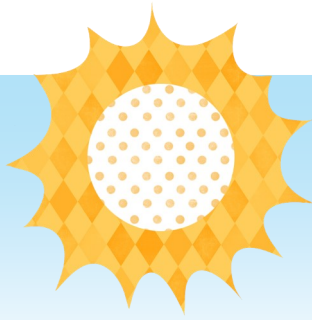

C.R.E.C. Centro Ricreativo Estivo Comunale 2026

Costi:

- **Residenti: € 110,00**

TABELLA FASCE ISEE		
FASCE ISEE	PERCENTUALE COSTO A CARICO DELL'UTENTE	Costo massimo per turno/per residenti € 110,00
DA ISEE € 0,00 A ISEE € 9.000,00	40%	€ 44,00
DA ISEE € 9.001,00 A ISEE € 16.000,00	50%	€ 55,00
DA ISEE € 16.001,00 A ISEE € 21.000,00	60%	€ 66,00
DA ISEE € 21.001,00 A € 30.000,00	75%	€ 82,50
ISEE OLTRE € 30.001,00	100%	€ 110,00

- **Non residenti: € 140,00**